

GALERÍA DE CASAS MÉRIDA

Una Selección de las Mejores Propuestas del Sector Inmobiliario en Mérida



SELECCION N HOTELES MÉRIDA BOUTIQUE

Espléndidas Opciones para
Vivir de Cerca la Experiencia
de esta Ciudad

SELECCION N^{MR} BARES • RESTAURANTES MÉRIDA

Los Espacios más Bellos y
Deliciosos de Mérida

Descarga la
Version Digital
en Inglés



Selección de los Desarrollos más Destacados de Mérida y Playas cercanas



ÁLAMO 66 m²

De: \$3,215.000 a \$3,300.000 MXN.
Recámaras - 1
Zona - Montebello
Perfil - Para Vivir



BOGA 146 a 192.5 m²

De: \$12,479.952 a \$16,713.300 MXN.
Recámaras - 3 a 4
Zona - Playa Telchac
Perfil - Para Invertir o Vivir



MARINA YUCALPETÉN 100 m²

De: \$10,418.625 a \$25.000.00 MXN.
Recámaras - 3 a 4
Zona - Playa Yucalpetén
Perfil - Para Invertir o Vivir



VIDAMAR 63 a 254 m²

De: \$4,884.136 a \$19,872.510 MXN.
Recámaras - 2 a 4
Zona - Playa San Benito
Perfil - Para Invertir o Vivir



SERENITI 84 m²

De: \$4,640.904 a \$5,104.994 MXN.
Recámaras - 1
Zona - Zona Country
Perfil - Para Vivir



NAJAU 93 a 151 m²

De: \$6,187.181 a \$7,700.000 MXN.
Recámaras - 2 a 4
Zona - Playa Chicxulub
Perfil - Para Invertir o Vivir



SILVESTRE 419 m²

De: \$2,306.593 a \$10,427.210 MXN.
Lotes Residenciales
Zona - Norte
Perfil - Para invertir o vivir



GRAN PROVINCIA 360 m²

De: \$2,179,548 a \$12,445.984 MXN.
Lotes Residenciales
Zona - Norte
Perfil - Para Invertir



ÁLAMO 93 a 103 m²

De: \$4,510,000 a \$5,560.000 MXN.
Recámaras - 2
Zona - Montenello
Perfil - Para Vivir



ARTHOUSE 102 m²

De: \$7,491.471 a \$7,527.487 MXN.
Recámaras - 2
Zona - Altabrisa
Perfil - Para Vivir



SERENITI 115 a 118 m²

De: \$6,610.590 a \$7,020.899 MXN.
Recámaras - 2
Zona - Zona Country
Perfil - Para Vivir



HACIENDA KIKTEIL 420 m²

De: \$1,988.000 a \$4,595.000 MXN.
Lotes Residenciales
Zona - Norte
Perfil - Para invertir o vivir



ARTHOUSE 151 a 160 m²

De: \$10,379.237 a \$13,164.267 MXN.
Recámaras - 3
Zona - Altabrisa
Perfil - Para Vivir



SERENITI 162 a 321 m²

De: \$8,708.471 a \$17,585.240 MXN.
Recámaras - 2 a 3
Zona - Zona Country
Perfil - Para Vivir



EL ORIGEN 539 a 689 m²

De: \$13.490.000 a \$15.990.000 MXN.
Recámaras - 4
Zona - Temozón
Perfil - Para Vivir



ALCÁZAR 312 - 891 m²

De: \$2,168.400 \$ 6,196.620 MXN.
Lotes Residenciales
Zona - Norte
Perfil - Para invertir o vivir

GALERÍA DE CASAS MÉRIDA

Da Unos Pasos!
Tienes que Visitarla

Corredor Turístico
Calle 47 No. 459

Cel. / Whatsapp:
52 (999) 236 1010



Descarga la versión en Inglés.

THE NEW RANGE ROVER

PEERLESS REFINEMENT AND LUXURY



TRUE TO ITS ROOTS AND READY FOR THE FUTURE, THE RANGE ROVER IS AVAILABLE WITH PLUG-IN HYBRID* AND MILD HYBRID OPTIONS. A FULLY ELECTRIC RANGE ROVER WILL JOIN THE FAMILY IN 2024.



SOPHISTICATED INTERIOR DESIGN
The finest materials are used to create a sanctuary of superior travel for all.

Call us today to book a test drive or visit www.landrovermerida.com to book the All-new Discovery online.
+52 999 924 0201 / +51 999 145 9192
Fb- LandRoverMid

● Unimos atención excepcional y alta especialidad ●

Paquete de Mama:
Incluye: Mastografía y Eco (Ultrasonido)
de Mama Bilateral

\$750.00
IVA INCLUIDO

www.hospitalfaro.com

Aplican restricciones. No aplica con otras promociones.
Requiere cita previa. Ext: 4512 y 4514. Lunes a Viernes de
8.30 am a las 12 pm. Vigencia al 25 de Noviembre 2022.

IG / FB
@hospitalelfaro



GALERÍA DE CASAS MÉRIDA

Galería de Casas Mérida, es un escaparate de **Exhibición Inmobiliaria único en el continente**, que muestra una **Selección de Propiedades** con multiples opciones por rango de precio o ubicación de interés, para fácil y rápidamente comparar y probablemente encontrar en 1 solo lugar lo que tiene en mente.

Espectaculares Desarrollos de Casas y Departamentos en la Ciudad, Carretera a Progreso, Playas cercanas así como Asombrosas Casas en el Centro Histórico.

Asesoría Legal, Crédito Hipotecario, Servicios Notariales, Tours Inmobiliarios y hasta Cafetería y Restaurant.

Una Experiencia casi Turística y Totalmente Libre de Vendedores!

Da unos pasos,
Tienes Que Visitarla!

Corredor Turístico Calle 47, No. 459
Cel. / Whatsapp: 52 (999) 236 1010



Publicación
Mensual
Gratuita

EDITORIAL: Angel Acosta

DIGITAL: Santiago Trozzo

DISEÑO: César Rubio

CONTENIDO: Angel Acosta

COORDINACIÓN INMOBILIARIA: Jorge Basto

RP Y SINERGIA COMERCIAL: Dan Trejo

OPERACIÓN Y LOGÍSTICA: Raúl Contreras

EVENTOS Y COMUNIDAD: Eduardo Rodríguez

PRENSA: Daniel Hernández

Visítanos:

Corredor Turístico No. 459
Centro Histórico

Cel. + Whatsapp
999 2361010

www.galeriadecasasmerida.mx sinergia@galeriadecasasmerida.mx



Mérida,
El México Mejor!!



Las Propiedades y Desarrollos
Inmobiliarios Más Destacados



Atractivos de la Ciudad
y Alrededores

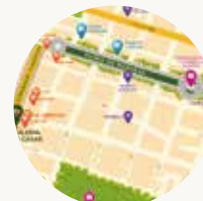

Mapa Centro Histórico



Galería De Casas Mérida



Selección
Bares y Restaurantes

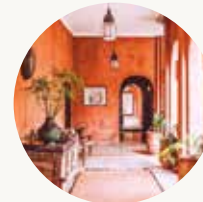

Selección
Hoteles Boutique

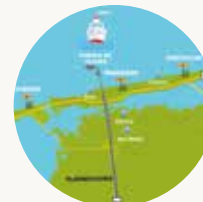

Mapa Mérida y sus Playas

DISTINTIVO

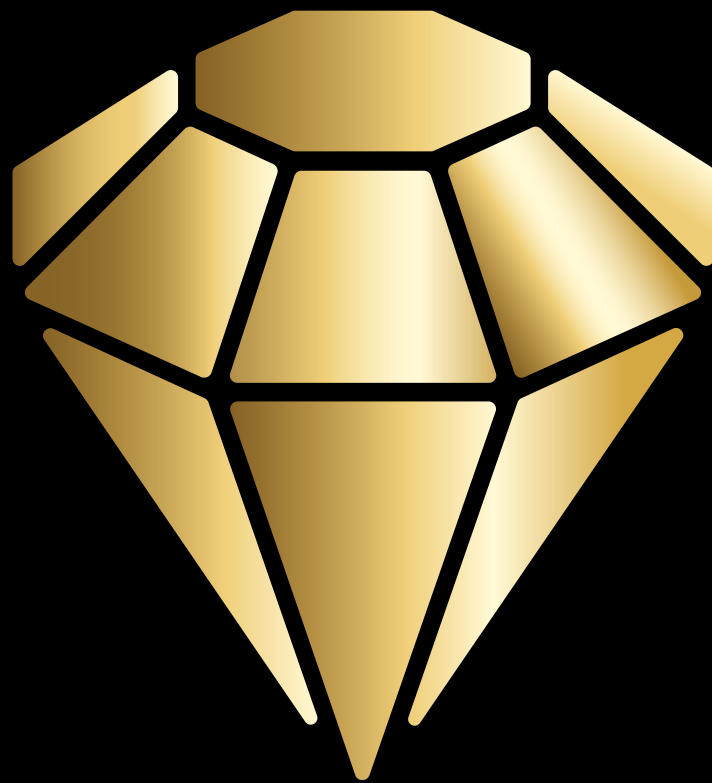

SELECCIÓN
GRUPO SELECCIÓN

GALERÍA
DE CASAS
MÉRIDA

SELECCIÓN
MÉRIDA

SELECCIÓN
HOTELES MÉRIDA

SELECCIÓN
BARES-RESTAURANTES
MÉRIDA

SELECCIÓN
CASAS MÉRIDA



Aquí recuperas
el mayor lujo,
tu tiempo
y tranquilidad

Mérida,
el México
Mejor

Mérida es **La Mejor Versión de México**, tal vez de todo el continente y la mayor parte de Norte América; sin mencionar indicadores económicos, la belleza de la ciudad, el estilo de vida, infinidad de atractivos turísticos, seguridad y tranquilidad que se perciben y disfrutan día a día.

Es una **Ciudad Dinámica** con infraestructura y **Servicios de Primer Nivel**, como **Universidades, Hospitales, Plazas Comerciales**, una extensa variedad de **Bares, Restaurantes y Hoteles Boutique** espléndidos. Además, cuenta con conexión a todo el mundo por su Aeropuerto Internacional y por Puerto Progreso; Destaca su **Administración Pública** y una de las **Mejores Policías del Mundo**. Cabe mencionar, su cercanía con **Cenotes, Playas, Lagunas, Manglares, Zonas Arqueológicas** y **Espléndida Arquitectura Colonial** y a 2 o 3 horas por carretera de Tulum, Playa del Carmen, Riviera Maya y Cancún.

Mérida es una **Ciudad Segura**, donde se puede caminar tranquilo por sus calles. Todo esta cerca, prácticamente sin tránsito ni marchas, lo que para muchos significa ganar un día por semana que normalmente pierden actualmente en el tráfico. **Aquí recuperas el mayor lujo, tu tiempo y además y obtener un estilo de vida superior.**

GALERÍA
DE CASAS
MÉRIDA

- Administración de Recursos Naturales
- Arquitectura
- Contaduría
- Derecho
- Dirección y Administración de Empresas
- Dirección y gestión de Organizaciones Turísticas
- Diseño de Interiores
- Diseño Gráfico
- Fisioterapia y Rehabilitación
- Ingeniería Civil
- Ingeniería Industrial y de Sistemas
- Médico Cirujano
- Mercadotecnia
- Nutrición
- Psicología



**Universidad
Marista**
MÉRIDA



UNIVERSIDADMARISTA.COM
+52 999 942 9700
Periférico Norte, Tablaje Catastral
13941 Carretera Mérida - Progreso
C.P. 97300, Mérida, Yucatán México.

Ser para Servir

Comprometidos con la promoción de procesos de aprendizaje de por vida, en la vida y para la vida.



En las siguientes páginas
encontrarás Una **Selección**
de **Propiedades** clasificadas
por **Rango** de **Precio** y
Ubicación.

Las Propiedades publicadas a continuación en
los diversos Segmentos, están sujetas a Cambio
de Precio y Disponibilidad sin Previo Aviso.

***Galería de Casas Mérida como nadie ofrece
servicios especiales y exclusivos sin ningún costo,
además de otros beneficios y gratificaciones a
nuestros clientes.

**GALERÍA
DE CASAS
MÉRIDA**

ÁLAMO ZEN



Características

Área: 65 m²
Recámaras: 1
Baños: 1 ½
Estacionamiento: 1
Entrega: **Preventa, Entrega Estimada
Ago. 2026**
Ubicación: **Montebello**

**Precio: Desde \$3,215.000
a \$3,300.000 MXN.**
(Dependiendo ubicación)

Formas de Pago:
30% de Enganche, y Facilidades de Pago a
Meses Sin Intereses.

Amenidades



Lobby



Piscina



Terraza



Control de
acceso



Estacionamiento



Bodega



Billar



Bar

Casas y Departamentos de 2 a 4 Millones



Plano Arquitectónico
Medidas: 6.70 m X 8.40 m



Características

Área: **72 m²**
Recámaras: **1**
Baños: **1 ½**
Estacionamiento: **1**
Entrega: **Inmediata**
Ubicación: **Santa Gertrudis Copó**

Precio: \$3,886.200 MXN.

Forma de Pago: Contado

Amenidades



Lobby



Piscina



Terraza



Control de acceso



Estacionamiento



Bodega



Billar



Bar

Casas y Departamentos
de 2 a 4 Millones



Plano Arquitectónico
Medidas: 7.30 m X 9.60 m

DISTRITO COUNTRY



Características

Área: **43 a 84 m²**
Recámaras: **1 a 2**
Baños: **2**
Estacionamiento: **1 a 2**
Entrega: **Preventa, Entrega Estimada Junio 2027**
Ubicación: **Dzibilchaltún**

Precio: Desde \$1,930.000 a \$3,997,840 MXN.

Formas de Pago:
30% de Enganche, y Facilidades de Pago a Meses Sin Intereses.

Amenidades



Lobby



Piscina



Terraza



Control de accesos



Estacionamiento



Bodega



Billar



Bar

Casas y Departamentos de 2 a 4 Millones



Plano Arquitectónico
Medidas: 10.3 m x 7.8 m

TABALTA



Características

- Área: 65 a 119 m²
- Recámaras: 1 a 2
- Baños: 1 ½ a 2 ½
- Estacionamiento: 1 a 2
- Entrega: Inmediata
- Ubicación: Temozón Norte

Precio: Desde \$2,275.000 a \$3,995.000 MXN.

Forma de Pago: Contado

Amenidades



Lobby



Piscina



Terraza



Control de acceso



Estacionamiento



Bar



Gym



Padel



Centro de negocios

Casas y Departamentos de 2 a 4 Millones



Plano Arquitectónico
Medidas: 5.95 m X 11.86 m

GALERÍA
DE CASAS
MÉRIDA

EDERA



Características

Área: **54 a 75 m²**

Recámaras: **1 a 2**

Baños: **1 ½ a 2 ½**

Estacionamiento: **1 a 2**

Entrega: **Preventa, Entrega Estimada
Junio 2026**

Ubicación: **Colonia Maya**

**Precio: Desde \$2,868.000
a \$3,962.000 MXN.**

Formas de Pago:
30% de Enganche, y Facilidades de Pago a
Meses Sin Intereses.

Amenidades



Lobby



Piscina



Terraza



Control de
acceso



Estacionamiento



Bar



Gym



Padel



Centro de
negocios

Casas y Departamentos de 2 a 4 Millones



Plano Arquitectónico
Medidas: 6.30 m x 11.15 m

**GALERÍA
DE CASAS
MÉRIDA**



SERENITI



Características

- Área: 84 m²
- Recámaras: 1
- Baños: 1 ½
- Estacionamiento: 1
- Entrega: **Preventa, Entrega Estimada Diciembre 2025**
- Ubicación: **Zona Country**

Precio: Desde \$4,640.903 a \$ 5,104.994 MXN.
(Dependiendo ubicación)

Formas de Pago:
30% de Enganche, y Facilidades de Pago a Meses Sin Intereses.

Amenidades



Lobby



Cancha deportiva



Piscina



Salón de eventos



Terraza



Control de acceso



Padel



Jardín



Estacionamiento

Casas y Departamentos de 4 a 6 Millones

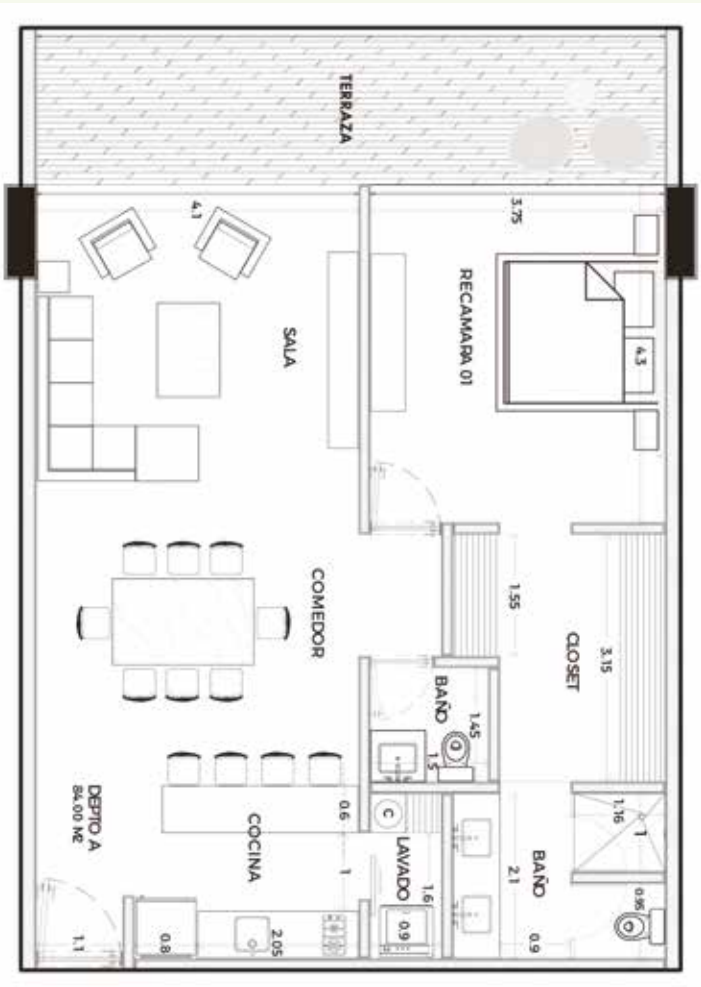

Plano Arquitectónico
Medidas: 7.35 m X 13.35 m

ÁLAMO



Características

Área: Desde 93 a 102 m²
Recámaras: 2
Baños: 2 ½
Estacionamiento: 1 a 2
Entrega: **Preventa, Entrega Estimada Agosto 2026**
Ubicación: **Montebello**

Precio: Desde \$4,510,000 a \$5,560.000 MXN.
(Dependiendo ubicación)

Formas de Pago:
30% de Enganche, y Facilidades de Pago a Meses Sin Intereses.

Amenidades



Lobby



Piscina



Terraza



Control de acceso



Estacionamiento



Bodega



Billar



Bar

Casas y Departamentos de 4 a 6 Millones



Plano Arquitectónico
Medidas: 7.35 m X 13.35 m

GALERÍA
DE CASAS
MÉRIDA

TORRE INSIGNIA



Características

- Área: 77 a 104 m²
- Recámaras: 1 a 2
- Baños: 1 ½ a 2 ½
- Estacionamiento: 2
- Entrega: **Preventa, Entrega Estimada Febrero 2028**
- Ubicación: **Periférico Norte**

Precio: Desde \$4,447.200 a \$5,987.400 MXN.

Formas de Pago:
30% de Enganche, y Facilidades de Pago a Meses Sin Intereses.

Amenidades



Lobby



Piscina



Terraza



Control de acceso



Estacionamiento



Bodega



Billar



Bar

Casas y Departamentos de 4 a 6 Millones

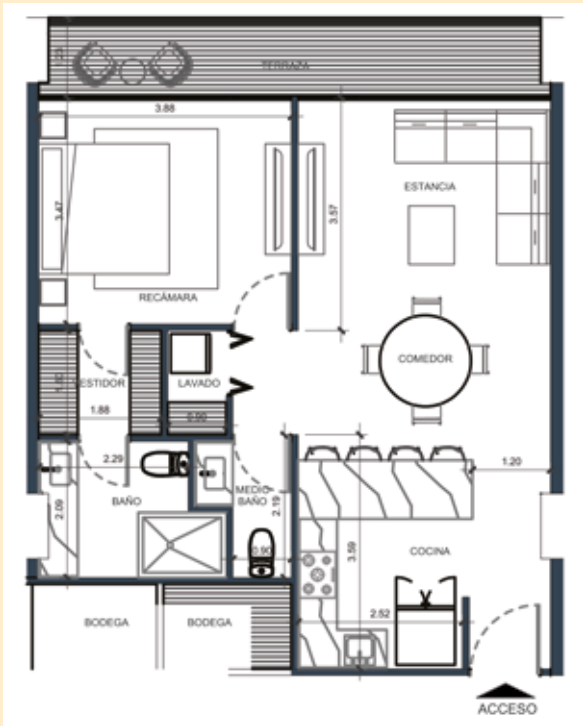

Plano Arquitectónico
Medidas: 7.85 m X 12.44 m

GALERÍA
DE CASAS
MÉRIDA



VARANTA



Características

- Área: 92 m²
- Recámaras: 2
- Baños: 2 ½
- Estacionamiento: 2
- Entrega: **Inmediata**
- Ubicación: **Santa Gertrudis Copó**

Precio \$4,926.000 MXN.
(Dependiendo de hubicación)

Forma de Pago: Contado

Amenidades



Lobby



Canchas deportivas



Piscinas



Salón de eventos



Terrazas



Control de accesos



Padel



Jardín



Estacionamiento

Casas y Departamentos
de 4 a 6 Millones



Plano Arquitectónico
Medidas: 8.20 m X 11.50 m

DISTRITO COUNTRY



Características

- Área: 48 a 120 m²
- Recámaras: 2
- Baños: 2 ½ a 3
- Estacionamiento: 2
- Entrega: Preventa, Entrega Estimada Junio 2027
- Ubicación: Dzibilchaltún

Precio: Desde \$4,019.000 a \$5,845.000 MXN.

Formas de Pago:
30% de Enganche, y Facilidades de Pago a Meses Sin Intereses.

Amenidades

- Lobby
- Cancha deportiva
- Piscina
- Salón de eventos
- Terraza
- Pet Friendly
- Control de acceso
- Camas balinesas
- Restaurante

Casas y Departamentos de 4 a 6 Millones

PB



PA



Plano Arquitectónico
Medidas: 16 m X 7.2 m

EDERA



Características

Área: **81 a 99 m²**
Recámaras: **2**
Baños: **1 ½ a 2 ½**
Estacionamiento: **2**
Entrega: **Preventa, Entrega Estimada Junio 2026**
Ubicación: **Colonia Maya**

Precio: Desde \$4,355.000 a \$5,375.000 MXN.

Formas de Pago:
30% de Enganche, y Facilidades de Pago a Meses Sin Intereses.

Amenidades



Lobby



Piscina



Terraza



Control de acceso



Estacionamiento



Bodega



Billar



Bar

Casas y Departamentos de 4 a 6 Millones



Plano Arquitectónico
Medidas: 6.15 m X 12.15 m

GALERÍA
DE CASAS
MÉRIDA

AQUA LIVING



Características

- Área: **63 m²**
- Recámaras: **1**
- Baños: **1**
- Estacionamiento: **1**
- Entrega: **Preventa, Entrega Estimada Junio 2027**
- Ubicación: **Periférico Norte**

Precio: Desde \$5,684.487 a \$5,798.177 MXN.

Formas de Pago:
30% de Enganche, y Facilidades de Pago a Meses Sin Intereses.

Amenidades



Lobby



Piscinas



Terrazas



Control de accesos



Estacionamiento



Bodega



Billar



Bar

Casas y Departamentos de 4 a 6 Millones



Plano Arquitectónico
Medidas: 7.89 m X 10.05 m

ARTHOUSE



Características

Área: 102 m²
Recámaras: 2
Baños: 2
Estacionamiento: 2
Entrega: **Inmediata**
Ubicación: **Altabrisa**

Precio: Desde \$7,492.000
a \$7,528.000 MXN.
(Dependiendo ubicación)

Forma de Pago: Contado

Amenidades



Lobby



Canchas deportivas



Piscinas



Salón de eventos



Área de eventos deportivos



Terrazas



Pet Friendly



Control de accesos



Camas balinesas

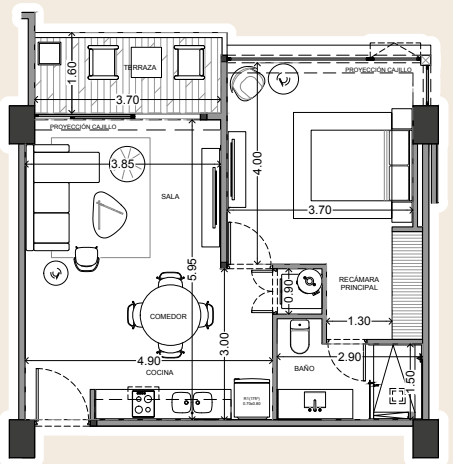

Plano Arquitectónico
Medidas: 8.45 m X 14.10 m

GALERÍA
DE CASAS
MÉRIDA

SERENITI



Características

Área: 115 a 118 m²

Recámaras: 2

Baños: 2 ½

Estacionamiento: 2

Entrega: **Preventa, Entrega Estimada Diciembre 2025**

Ubicación: **Zona Country**

Precio: Desde \$6,111.000 a \$7.021.000 MXN.
(Dependiendo ubicación)

Formas de Pago:

30% de Enganche, y Facilidades de Pago a Meses Sin Intereses.

Amenidades



Lobby



Piscinas



Canchas Deportivas



Salón de eventos



Terrazas



Control de accesos



Padel



Jardín



Estacionamiento

Casas y Departamentos de 6 a 8 Millones

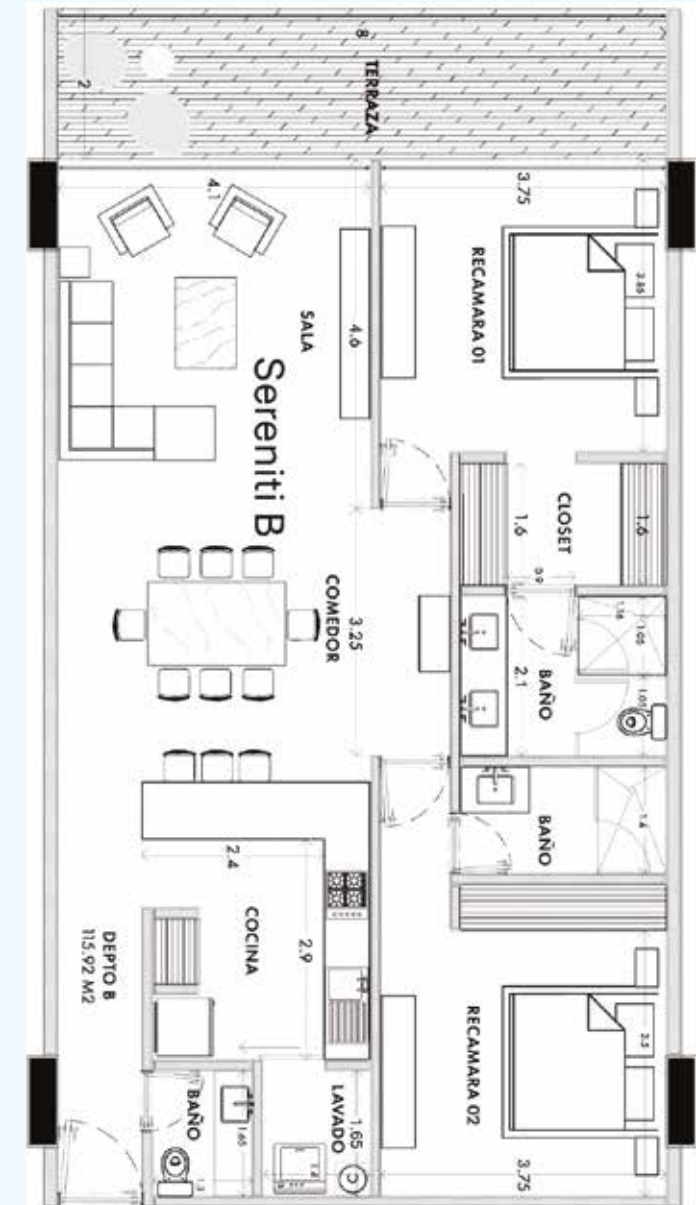

Plano Arquitectónico
Medidas: 7.85 m X 14.40 m

GALERÍA
DE CASAS
MÉRIDA

DISTRITO COUNTRY



Características

- Área: 160 a 162 m²
- Recámaras: 3
- Baños: 3
- Estacionamiento: 2
- Entrega: **Preventa, Entrega Estimada Junio 2027**
- Ubicación: **Dzibilchaltún**

Precio: Desde \$7,531.000 a \$7,604.200 MXN.
(Dependiendo ubicación)

Formas de Pago:
30% de Enganche, y Facilidades de Pago a Meses Sin Intereses.

Amenidades

- Lobby
- Canchas deportivas
- Piscinas
- Salón de eventos
- Área de eventos deportivos
- Terrazas
- Pet Friendly
- Control de accesos
- Camas balinesas

Casas y Departamentos de 6 a 8 Millones

PB



PA



Plano Arquitectónico
Medidas: 18.5 m X 8.5 m

ENSO



Características

Área: **127 m²**
Recámaras: **2 a 3**
Baños: **2 ½**
Estacionamiento: **2**
Entrega: **Inmediata**
Ubicación: **Montebello**

Precio: Desde \$6,740.354
a \$7,081.189 MXN.

Forma de Pago: Contado

Amenidades



Lobby



Piscina



Terraza



Control de
acceso



Estacionamiento



Bodega



Billar



Bar



Plano Arquitectónico
Medidas: 7.78 m X 16.07 m

GALERÍA
DE CASAS
MÉRIDA

AQUA LIVING



Características

Área: **63 a 94 m²**
Recámaras: **1 a 2**
Baños: **1 a 2**
Estacionamiento: **1 a 2**
Preventa: **Preventa, Entrega Estimada Junio 2027**
Ubicación: **Periférico Norte**

Precio: Desde \$7,030.328 a \$7,858.107 MXN.

Formas de Pago:
30% de Enganche, y Facilidades de Pago a Meses Sin Intereses.

Amenidades



Lobby



Piscina



Terraza



Control de acceso



Estacionamiento



Bodega



Billar



Bar

Casas y Departamentos de 6 a 8 Millones



Plano Arquitectónico
Medidas: 8.93 m X 10.55 m

GALERÍA
DE CASAS
MÉRIDA

TORRE INSIGNIA



Características

- Área: 114 a 124 m²
- Recámaras: 2 a 3
- Baños: 2 1/2
- Estacionamiento: 2
- Entrega: **Preventa, Entrega Estimada Febrero 28**
- Ubicación: **Periférico Norte**

Precio: Desde \$6,003.000 a \$6,368.880 MXN.

Formas de Pago:
30% de Enganche, y Facilidades de Pago a Meses Sin Intereses.

Amenidades



Lobby



Piscina



Terraza



Control de acceso



Estacionamiento



Bodega



Billar



Bar

Casas y Departamentos de 6 a 8 Millones



Plano Arquitectónico
Medidas: 14.53 m X 15.9 m



VARANTA PH

Características

- Área: 126 m²
- Recámaras: 3
- Baños: 3 ½
- Estacionamiento: 2
- Entrega: **Inmediata**
- Ubicación: **Santa Gertrudis Copó**

Precio \$7,048,200 MXN.
(Dependiendo de ubicación)

Forma de Pago: Contado

Amenidades



Lobby



Canchas deportivas



Piscinas



Salón de eventos



Terrazas



Control de accesos



Padel



Jardín



Estacionamiento

Casas y Departamentos de 6 a 8 Millones



Plano Arquitectónico
Medidas: 8.20 m X 11.50 m

ARTHOUSE



Características

- Área: 151 a 160 m²
- Recámaras: 3
- Baños: 3
- Estacionamiento: 2
- Entrega: Inmediata
- Ubicación: Altabrisa

Precio: Desde \$10,379.237 a \$13,164.267 MXN.

Forma de Pago: Contado

Amenidades

- Lobby
- Canchas deportivas
- Piscinas
- Salón de eventos
- Área de eventos deportivos
- Terrazas
- Pet Friendly
- Control de accesos
- Camas balinesas

Casas y Departamentos de Más de 8 de Millones



Plano Arquitectónico
Medidas: 13.75 m X 15.02 m

SERENITI



Características

- Área: 162 a 321 m²
- Recámaras: 2 a 3
- Baños: 3 ½ a 5 ½
- Estacionamiento: 2
- Entrega: Preventa, Entrega Estimada Diciembre 2025
- Ubicación: Zona Country

Precio: Desde \$8,709.000 a \$17,585.240 MXN.

Formas de Pago:
30% de Enganche, y Facilidades de Pago a Meses Sin Intereses.

Amenidades

- Lobby
- Canchas deportivas
- Piscinas
- Salón de eventos
- Terrazas
- Control de accesos
- Padel
- Jardín
- Estacionamiento

Casas y Departamentos de Más de 8 de Millones



Plano Arquitectónico
Medidas: 12.5 m X 15.05 m

EL ORIGEN



Características

- Área: 562 a 659 m²
- Recámaras: 4
- Baños: 5 1/2 a 6 1/2
- Estacionamiento: 4
- Entrega: Preventa, Entrega Estimada Octubre 2025 - Enero 2026
- Ubicación: Xcanatún

Precio: Desde \$13.490.000 a \$15.990.000 MXN.

Formas de Pago:
30% de Enganche, y Facilidades de Pago a Meses Sin Intereses.

Amenidades

- Lobby
- Piscina
- Terraza
- Control de acceso
- Estacionamiento
- Bar
- Gimnasio
- Pádel
- Salón de eventos

Casas y Departamentos de Más de 8 de Millones



Plano Arquitectónico
Medidas: 30 m X 22 m

TORRE INSIGNIA



Características

- Área: 192 a 230 m²
- Recámaras: 3
- Baños: 4 1/2
- Estacionamiento: 3
- Entrega: **Preventa, Entrega Estimada Febrero 2028**
- Ubicación: **Norte**

Precio: Desde \$10,996.620 a 13,168.200 MXN.

Formas de Pago:
30% de Enganche, y Facilidades de Pago a Meses Sin Intereses.

Amenidades



Lobby



Canchas Deportiva



Piscina



Terraza



Control de acceso



Camas balinesas



Bar

Casas y Departamentos de Más de 8 de Millones



Plano Arquitectónico
Medidas: 14.53 m X 15.9 m



Características

Área: 100 a 145 m²

Recámaras: 2 a 3

Baños: 2 a 3 1/2

Estacionamiento: 2

Entrega: **Preventa, Entrega Estimada Junio 2027**

Ubicación: **Periférico Norte**

Precio: Desde \$8,015.270 a \$14,401.943 MXN.

Formas de Pago:

30% de Enganche, y Facilidades de Pago a Meses Sin Intereses.

Amenidades



Lobby



Piscinas



Terrazas



Control de accesos



Estacionamiento



Bodega



Billar



Bar

Casas y Departamentos de Más de 8 de Millones

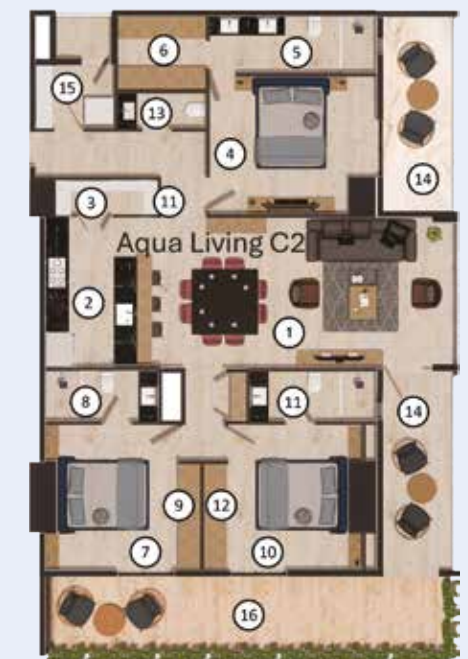

Plano Arquitectónico
Medidas: 12.5 m X 15.05 m

GALERÍA
DE CASAS
MÉRIDA

BOGA



Características

Área: **145 a 188 m²**
Recámaras: **2 a 3**
Baños: **3 a 4**
Entrega: **Inmediata**
Ubicación: **Playa Telchac**

Precio: Desde \$12,479.952 a \$16,713.300.00 MXN.

Formas de Pago: Contado

Amenidades



Lobby



Canchas deportivas



Piscinas



Salón de eventos



Terrazas



Pet Friendly



Control de accesos



Camas balinesas



Restaurante

Playas

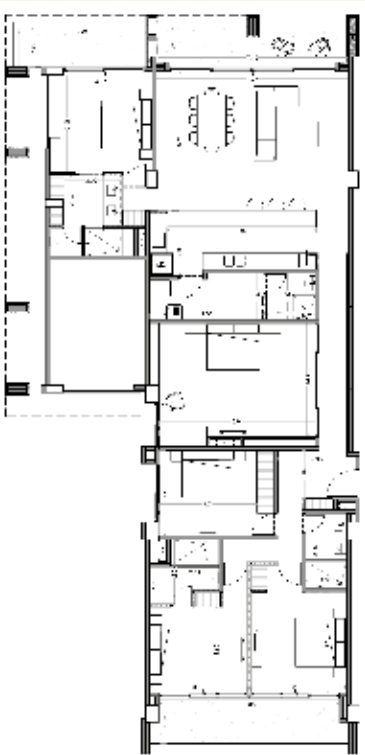

Plano Arquitectónico
Medidas: 12 m X 21.93 m

GALERÍA
DE CASAS
MÉRIDA



MARINA YUCALPETÉN



Características

Área: 99 a 192 m²
Recámaras: 2 a 3
Baños: 3 ½ a 4 ½
Entrega Estimada: **Inmediata**
Ubicación: **Playa Yucalpetén**

Precio: De \$10,308.375 a \$25,000.000 MXN.

Forma de Pago: Contado

Amenidades



Lobby



Cancha Deportiva



Piscina



Salón de eventos



Área de Eventos Deportivos



Terraza

Playas



Plano Arquitectónico
Medidas: 9.20 m X 17.5 m

GALERÍA
DE CASAS
MÉRIDA



VIDAMAR

Características

Área: **62 a 253 m²**

Recámaras: **1 a 4**

Baños: **2 a 6 ½**

Estacionamiento: **2 a 3**

Preventa: **Preventa, Entrega Estimada
Finales 2026**

Ubicación: **Playa San Benito**

Precio: Desde \$4,885.000
a \$19,873.000 MXN.

Formas de Pago:

30% de Enganche, y Facilidades de Pago a
Meses Sin Intereses.

Amenidades



Lobby



Canchas
Deportiva



Piscina



Terraza



Control de
acceso



Camas
balinesas

Playas



Planta Alta



Planta baja



Plano Arquitectónico
Medidas: 8.25 m X 24.3 m

GALERÍA
DE CASAS
MÉRIDA

NAJAU



Características

Área: 288 m²

Recámaras: 2 a 3

Baños: 2 ½ a 3 ½

Estacionamiento: 2

Entrega: **Preventa, Entrega Estimada**
Torres 1 y 2 Dic. 2025
Torres 3 y 4 Dic. 2026
Torres 5 y 6 Dic. 2027
Torres 7 y 8 Jun. 2028

Ubicación: **Playa Chicxulub**

Precio: Desde \$6,187.200
a \$9,198.377 MXN.

Formas de Pago:
30% de Enganche, y Facilidades de Pago a
Meses Sin Intereses.

Amenidades



Lobby



Canchas Deportiva



Piscina



Terraza



Control de
acceso



Camas
balinesas

Playas



Plano Arquitectónico
Medidas: 24.21 m X 8.65 m

GALERÍA
DE CASAS
MÉRIDA



MANGATA

Características

Área: 288 m²
Recámaras: 4 + Flex
Baños: 5 ½
Estacionamiento: 4
Entrega: Inmediata
Ubicación: Playa San Bruno

Precio: De \$14,500.000
a \$15,100.000 MXN.
(Dependiendo ubicación)

Forma de Pago: Contado

Amenidades



Lobby



Canchas Deportivas



Piscina



Terraza



Control de
acceso



Camas
balinesas



Bar

Playas



Plano Arquitectónico
Medidas: 41.35 m X 9.30 m

OLEA



Características

Área: **211 a 332 m²**
Recámaras: **3 a 4**
Baños: **4 ½ a 5 ½**
Estacionamiento: **2**
Entrega: **Preventa, Entrega Estimada Diciembre 2025**
Ubicación: **Playa Chicxulub**

Precio: Desde \$9,000.000 a \$13,250.000 MXN.

Formas de Pago:
30% de Enganche, y Facilidades de Pago a Meses Sin Intereses.

Amenidades



Lobby



Canchas Deportivas



Piscina



Terraza



Control de acceso



Camas balinesas



Bar

Playas



Modelo A - 3 recámaras



PHB - 4 recámaras, 3 niveles

Plano Arquitectónico
Medidas: 24.4 m X 8.77 m

GALERÍA
DE CASAS
MÉRIDA



Quemar calorías 🔥 🔥
nunca había sido tan fácil.

¡SMART TABATA!
será tu clase favorita.

URBAN CENTER - Av. Cámara de Comercio 174, Monterreal, 97133 Mérida, Yuc.



ATRACTIVOS TURÍSTICOS DE MÉRIDA Y ALREDEDORES



CENTRO HISTÓRICO

Plaza Grande
 Catedral
 Palacio de Gobierno Museo
 Plaza Santa Lucía
 Plaza Santiago
 Plaza Santa Ana
 Mercado de Artesanías
 Museo de Antropología
 Paseo Montejo



DE 20 A 60 MIN EN AUTO

Playa Progreso 25 mins.
 Playa Chicxulub 30 mins.
 Playa Chelem 35 mins.
 Playa Chuburná 30 mins.
 Playa Telchac 40 mins.
 Las Coloradas 45 mins.
 Playa Santa Clara 50 mins.
 Playa San Crisanto 55 mins.
 Playa Sisal 50 mins.
 Celestún 50 mins.
 Rio Lagartos 60 mins.
 Uxmal 60 mins.
 Izamal 60 mins.
 Cenotes y Haciendas 15-60 mins.
 Zonas Arqueológicas 15-60 mins.



ENTRETENIMIENTO

Foro GNP
 Teatro La Isla
 Teatro Peón Contreras
 Teatro Armando Manzanero
 Estadio Salvador Alvarado
 Estadio Leones de Yucatán
 Museo Mundo Maya
 Centro Cultural Olimpo



DE 2 A 3 HRS EN AUTO

Valladolid 2 hrs. y 30 mins.
 Chichen Itzá 2 hrs.
 Tulum 03 hrs. y 30 mins.
 Cancún 03 hrs. y 30 mins
 Playa Del Carmen 03 hrs. y 30 mins.
 Riviera Maya 03.30 hrs.



SHOPPING

Plaza La Isla
 Galerías Plaza
 Plaza The Harbor
 City Center
 Plaza Altabrisa
 City 32
 Plaza Dorada
 Plaza Las Américas



SILVESTRE



Características

Área: 420 a 1629 m²

Tipo De Unidad: Lotes Residenciales

Entrega: Preventa, Entrega Estimada Junio 2025 Casa Club se entrega en 2026

Ubicación: Norte

Precio: Desde \$2,306.592 a \$10,427.000 MXN.

Formas de Pago: 30% de Enganche, y Facilidades de Pago a Meses Sin Intereses.

Amenidades



Lobby



Canchas deportivas



Piscina



Salón de eventos



Área de Eventos deportivos



Terraza



Control de acceso



Boliche



Pádel

Terrenos Residenciales

Construye a tu Gusto y además disfruta Amenidades desde Canchas de Tenis, Padel, Futbol, Piscinas, GYM, Bar, Lagos Artificiales y hasta Cenotes.



Master Plan



GRAN PROVINCIA



Características

Área: **360 a 1353 m²**

Tipo de Unidad: **Lotes Residenciales**

Entrega: **Preventa, Entrega Estimada**
1ª Etapa Julio 2026
2ª Etapa - Julio 2027
3ª etapa - Julio 2028

Ubicación: **Norte**

Precio: Desde \$2,268.000
a \$12,445.984 MXN.

Formas de Pago:
30% de Enganche, y Facilidades de Pago a
Meses Sin Intereses.

Amenidades



Lobby



Canchas deportivas



Piscina



Salón de
eventos



Terraza



Pádel



Restaurante



Golf



Parque

Terrenos Residenciales



Master Plan

GALERÍA
DE CASAS
MÉRIDA

HACIENDA KIKTEIL



Características

Área: 420 a 970 m²

Tipo de Unidad: Lotes Residenciales

Entrega: **Preventa, Entrega Estimada Inmediata** Los 2 lotes disponibles de la 1ª Etapa
4ª Etapa: Diciembre 2025
5ª Etapa: Agosto 2026,
Etapa 6 y 7 por confirmar

Ubicación: Norte

Precio: Desde \$1,988.000 a \$4,595.000 MXN.

Formas de Pago:
30% de Enganche, y Facilidades de Pago a Meses Sin Intereses.

Amenidades



Estancia



Jardín de usos múltiples



Kids & Junior Club



Mesedora



Ojo de agua
Piscina al aire libre



Campo deportivo



Terraza para adultos



Balchebar



Las Calesas

Terrenos Residenciales



Master Plan

GALERÍA
DE CASAS
MÉRIDA



ALCÁZAR

Características

Área: **312 a 891 m²**
Tipo de Unidad: **Lotes Residenciales**
Preventa: **Preventa, Entrega Estimada Finales 2026**
Ubicación: **Norte**

Precio: Desde \$2,168.400 a \$6,197.000 MXN

Formas de Pago:
30% de Enganche, y Facilidades de Pago a Meses Sin Intereses.

Amenidades



Lobby



Canchas deportivas



Piscina



Salón de eventos



Área de Eventos deportivos



Terraza



Control de accesos



Pádel



Parque

Terrenos Residenciales

Master Plan



GALERÍA
DE CASAS
MÉRIDA



AQUAREAL

Características

Área: **400 a 785.79 m²**

Tipo de Unidad: **Lotes
Residenciales**

Entrega: **Preventa, Entrega Estimada
Diciembre 2026**

Ubicación: **Norte**

Precio: Desde \$1,040.000
a \$2,043.054 MXN

Formas de Pago:

30% de Enganche, y Facilidades de Pago a
Meses Sin Intereses.

Amenidades



Lobby



Canchas deportivas



Piscina



Salón de
eventos



Área de Eventos
deportivos



Terraza



Control de
acceso



Pádel



Parque

Terrenos Residenciales



Master Plan

GALERÍA
DE CASAS
MÉRIDA

ALDEA BALHÁ



Características

Área: 176 a 260 m²

Tipo de Unidad: **Lotes
Residenciales**

Preventa: **Etapa 1 entregada
Etapa 2 diciembre 2025
Etapa 3 diciembre 2026
Etapa 4 diciembre 2027**

Ubicación: **Carretera Telchac Puerto**

Precio: Desde \$440,000
a \$505.000 MXN

Formas de Pago:
30% de Enganche, y Facilidades de Pago a
Meses Sin Intereses.

Amenidades



Lobby



Canchas deportivas



Piscina



Salón de
eventos



Terraza



Control de
acceso



Parque



Cenote



Pet
Friendly

Terrenos Residenciales

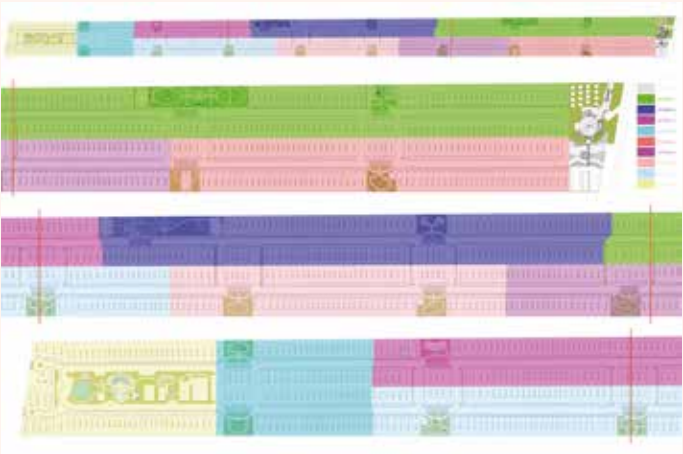
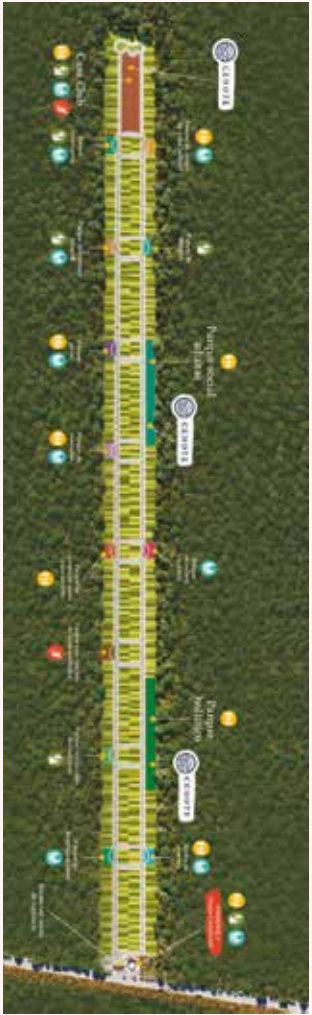

Master Plan

**GALERÍA
DE CASAS
MÉRIDA**



PUERTA XAIBÉ



Características

Área: 225 a 310 m²

Tipo de Unidad: Lotes Residenciales

Entrega: Preventa, Entrega Estimada
1ª Etapa Diciembre 2025
2ª Etapa: Junio 2026
3ª Etapa: Dic. 2026
4ª Etapa: Dic. 2027

Ubicación: Dzibilchaltun

Precio: Desde \$1,467.000
a \$1,895.000 MXN

Formas de Pago:
30% de Enganche, y Facilidades de Pago a
Meses Sin Intereses.

Amenidades



Lobby



Canchas deportivas



Piscina



Terraza



Parque



Control de
acceso



Bar



Coworking



Estacionamiento

Terrenos Residenciales

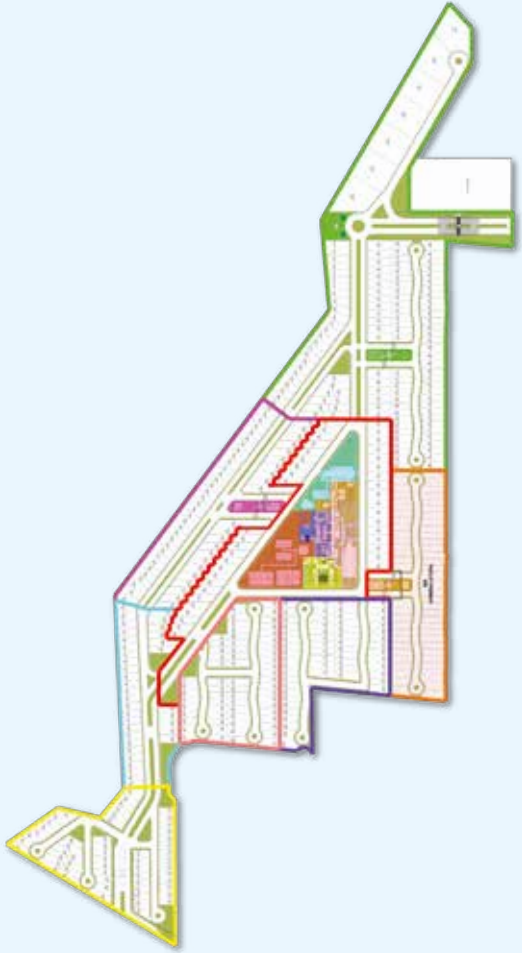

Master Plan

GALERÍA
DE CASAS
MÉRIDA



CASA DE MADERA

PARA HABILITAR



Ubicación: Barrio de San Juan
Ubicación privilegiada, a pocos minutos del centro histórico de Mérida.



Área: 325 m² | Medidas: 9.10 x 35.50 m
Precio: \$5,000,000 MXN



CASA DE PIEDRA

PARA HABILITAR



Ubicación: Centro de Mérida
Excelente ubicación. Maravillosa propiedad para ser renovada.



Área: 378 m2 | Medidas: 5 X 75 m
Precio: \$1,650,000 MXN

Centro Histórico



CASA DE ROJA

PARA HABILITAR



CASA AZUL

PARA HABILITAR



Ubicación: Ermita Sta. Isabel

Muy buena propiedad y buena ubicación. Barrio mágico de la Ermita de Santa Isabel.
Para mayor información vía celular o Whatsapp: 999 640 0223



Centro Histórico

Ubicación: Centro de Mérida

Casa con una excelente ubicación en el Centro de la Ciudad de Mérida
Para mayor información vía celular o Whatsapp: 999 640 0223



Área: 302 m² | Medidas: 8 X 47 m

Precio: \$3,500,000 MXN



Área: 912 m² | Medidas: 13 X 74 m

Precio: \$5,850,000 MXN



CASA DE ZAFIRO

HABILITADA



Ubicación: La Plancha

Excelente ubicación, muy cerca de la Plancha

Para mayor información vía celular o Whatsapp: 999 640 0223



Área: 192 m² | Medidas: 5.20 X 31 m

Precio: 5,450.00 MXN



CASA CREMA

HABILITADA



Centro Histórico

Ubicación: San Juan

Hermosa Casona, ubicada en el Barrio de San Juan

Para mayor información vía celular o Whatsapp: 999 640 0223



Área: 349 m² | Medidas: 11 x 32.85 m

Precio: 9,950.00 MXN



CASA ROSA

HABILITADA



CASA JAIME

HABILITADA



Ubicación: Barrio de Santiago

Esta casa se localiza en el Barrio de Santiago, zona se uso residencial.
Para mayor información vía celular o Whatsapp: 999 640 0223



Centro Histórico

Ubicación: Mejorada

Excelente casa, con enorme potencial.
Para mayor información vía celular o Whatsapp: 999 640 0223



Área: 230 m² | Medidas: 5 X 45.5 m
Precio: \$7,500,000 MXN



Área: 670 m² | Medidas: 12 X 65 m
Precio: 22,500.00 MXN



MAPA CENTRO HISTÓRICO



GALERÍA DE CASAS MÉRIDA

El Mejor Escaparate Inmobiliario del Continente.
1500 m² de Bellas Instalaciones
Tours Inmobiliarios
Visita Obligada en Merida!

Donde además de conocer una **Selección de Propiedades Espectaculares en La Ciudad**, Centro Histórico y Playas cercanas, con **Variedad de Opciones para todo presupuesto o interés**; te informa de las cualidades por que **Mérida es la Mejor Versión de México**, con infraestructura y servicios de primer nivel, una vida dinámica con asombrosos **Hoteles Boutique y Encantadores Bares y Restaurantes**, te invita y permite conocer el mayor encanto de la Ciudad y solo posible aquí, sus Hogares en Esplendidas Propiedades, Departamentos, Casas, Terrenos, Asombrosas Casas en el Centro Historico y Playas cercanas, **con un precio, todavía por el momento**, por debajo del resto del Pais, que vienen sin costo extra con algo que es **imposible de comprar, Seguridad, Tiempo y un Entorno Saludable**.

Da Unos Pasos, Tienes que Visitarla!!!

Todo en un solo Lugar

Corredor Turístico, 47, Num. 459, Col. Centro • Tel. +52 (999) 236 1010





SELECCION^{MR} BARES • RESTAURANTES MÉRIDA

Mérida es una de las **Ciudades** más bellas del **País**, principalmente por su arquitectura colonial, su belleza natural, su seguridad y su deliciosa cocina. Actualmente ofrece una amplia oferta gastronómica que sorprende a los visitantes con una propuesta culinaria amplia y deliciosa.

Desde Comida Regional, Cortes, Mariscos, Vegetariana, Internacional hasta interesantes Fusiones Gastronómicas, además de una variedad de Bares de visita obligada que mejorarán la experiencia total del paso por esta única y Espléndida Ciudad.

A continuación te recomendamos nuestra **Selección** de los **Mejores Lugares para Comer, Beber, Socializar y Festejar en Mérida**, que destacan del resto de oferta en la Ciudad por su Bella Arquitectura, Servicio, Instalaciones, Ubicación, Historia y, por supuesto, la Exquisitéz de sus Platos y Bebidas.

LA LIBERTAD



Calle 52 Num.170
Entre Calles 32 y 34
RSV (999) 970 6688



GIN 47



Calle 52 Num.170
Entre Calles 32 y 34
RSV (999) 970 6688



Bares y Restaurantes

MICAELA



Calle 52 Num.170
Entre Calles 32 y 34
RSV (999) 970 6688



130 GRADOS



Calle 52 Num.170
Entre Calles 32 y 34
RSV (999) 970 6688



OLIVA



Calle 52 Num.170
Entre Calles 32 y 34
RSV (999) 970 6688



ESTELAR



Calle 52 Num.170
Entre Calles 32 y 34
RSV (999) 970 6688



Bares y Restaurantes

CATRÍN



Calle 52 Num.170
Entre Calles 32 y 34
RSV (999) 970 6688



LA RECOVA



Calle 52 Num.170
Entre Calles 32 y 34
RSV (999) 970 6688



SANDUNGA

Calle 52 Num.170
Entre Calles 32 y 34
RSV (999) 970 6688



CARAJILLO

Calle 52 Num.170
Entre Calles 32 y 34
RSV (999) 970 6688



Bares y Restaurantes

EMPLUMADO

Calle 52 Num.170
Entre Calles 32 y 34
RSV (999) 970 6688



YERBA SANTA

Calle 52 Num.170
Entre Calles 32 y 34
RSV (999) 970 6688



MONET



Calle 52 Num.170
Entre Calles 32 y 34
RSV (999) 970 6688



BARTOLOMÉ



Calle 52 Num.170
Entre Calles 32 y 34
RSV (999) 970 6688



Bares y Restaurantes

APOALA



Calle 52 Num.170
Entre Calles 32 y 34
RSV (999) 970 6688



BOTEGA



Calle 52 Num.170
Entre Calles 32 y 34
RSV (999) 970 6688





Una **Selección** de los **Hoteles Boutique** más bellos de la **Ciudad**. Fueron adaptados en hermosas casonas y haciendas que datan de finales del Siglo XIX y principios del Siglo XX. Todos cuentan con arquitectura e interiorismo icónicos.

Muchos de estos sitios están catalogados como **Monumentos Históricos** y han sido acondicionados con Modernas Instalaciones y espléndidas habitaciones con todas las comodidades.

Estos **Hoteles** te permiten vivir el día a día de esta tranquila **Ciudad** rodeada de innumerables **Atractivos Turísticos** y sus ubicaciones te permitirán descubrir hermosas calles y enormes fachadas antiguas que encierran verdaderas joyas **Arquitectónicas, Museos, Galerías, Mercados** y, también, algunos de los más bellos **Bares y Restaurantes del Centro Histórico**.



HOTEL BOUTIQUE ROSAS & XOCOLATE

HOTEL
**HACIENDA
MÉRIDA**
★★★★★

Reservs:
(999) 936 7754

Dirección
Calle 62 #339



**CASA
DE LAS
PALOMAS**
★★★★★

Reservs:
(999) 936 7754

Dirección
Calle 64 417 Entre 49 y
53, Parque Santa Lucía

H. BOUTIQUE
LAS 3 MARÍAS
★★★★★

Reservs:
(999) 936 7754

Dirección
Calle 64 #428 por 53 y
49 Centro Histórico



H. BOUTIQUE
ART 64
★★★★★

Reservs:
(999) 936 7754

Dirección
Calle 64 # 446 Por 53 y 49

**GALERÍA
DE CASAS
MÉRIDA**

H. BOUTIQUE
**ROSAS &
XOCOLATE**
★★★★★

Reservs:
(999) 936 7754

Dirección
Calle 56, No. 104
Entre 41 y 39
Zona Paseo Montejo



H. BOUTIQUE
**MANSIÓN
MÉRIDA**
★★★★★

Reservs:
(999) 936 7754

Dirección
Calle 59 No.498 Centro



H. BOUTIQUE
**PIEDRA
DE AGUA**
★★★★★

Reservs:
(999) 936 7754

Dirección
Calle 60 498 Centro,
Entre 59 y 61



H. BOUTIQUE
SUREÑO
★★★★★

Reservs:
(999) 936 7754

Dirección
Calle 62 #298c Por 33A
Y 35 Colonia Centro

H. BOUTIQUE
**VILLA
ORQUÍDEA**
★★★★★

Reservs:
(999) 936 7754

Dirección
Calle 52 #483



H. BOUTIQUE
**CASA DEL
ANGEL**
★★★★★

Reservs:
(999) 936 7754

Dirección
Montejo #1 x 49,
Centro



H. BOUTIQUE
DIEZ DIEZ
★★★★★

Reservs:
(999) 936 7754

Dirección
487 Calle 37 Entre 54 y 56



H. BOUTIQUE
YA'AX
★★★★★

Reservs:
(999) 936 7754

Dirección
Calle 57, 461 Entre 54 y 52

H. BOUTIQUE
**CASA
CONTINENTAL**



Reservs:
(999) 936 7754

Dirección
No. 480, 56 Yucatán,
Calle 47



H. BOUTIQUE
CHANPAAL



Reservs:
(999) 936 7754

Dirección
Avenida Colón 506-B
Calle 62-A, Colonia
Centro



U.D. HOTEL
ONTICO



Reservs:
(999) 936 7754

Dirección
Calle 54 Num. 474, 53
y 55 Col. Centro



H. BOUTIQUE
KAHAL



Reservs:
(999) 936 7754

Dirección
Calle 56a Centro



H. BOUTIQUE
CASA OLIVIA



Reservs:
(999) 936 7754

Dirección
Calle 72 Esquina de
Calle 57 #481



H. BOUTIQUE
CHARIOT



Reservs:
(999) 936 7754

Dirección
Calle 56a Entre 43 y 45, 494 A



H. BOUTIQUE
LECANDA



Reservs:
(999) 936 7754

Dirección
Calle 47 #471 Entre 54 y 56

 **Star Médica**[®]
MÉRIDA



C. 26 199, Col. Altabrisa, 97130 Merida, Yuc. 



LA ISLA[®]
MÉRIDA
MALL ENTERTAINMENT

PRESENTACIÓN

BALLE MODERNO YUCATÁN



25 DE NOV.

CONSULTA:
SELECCIÓN
CASAS
MÉRIDA.MX

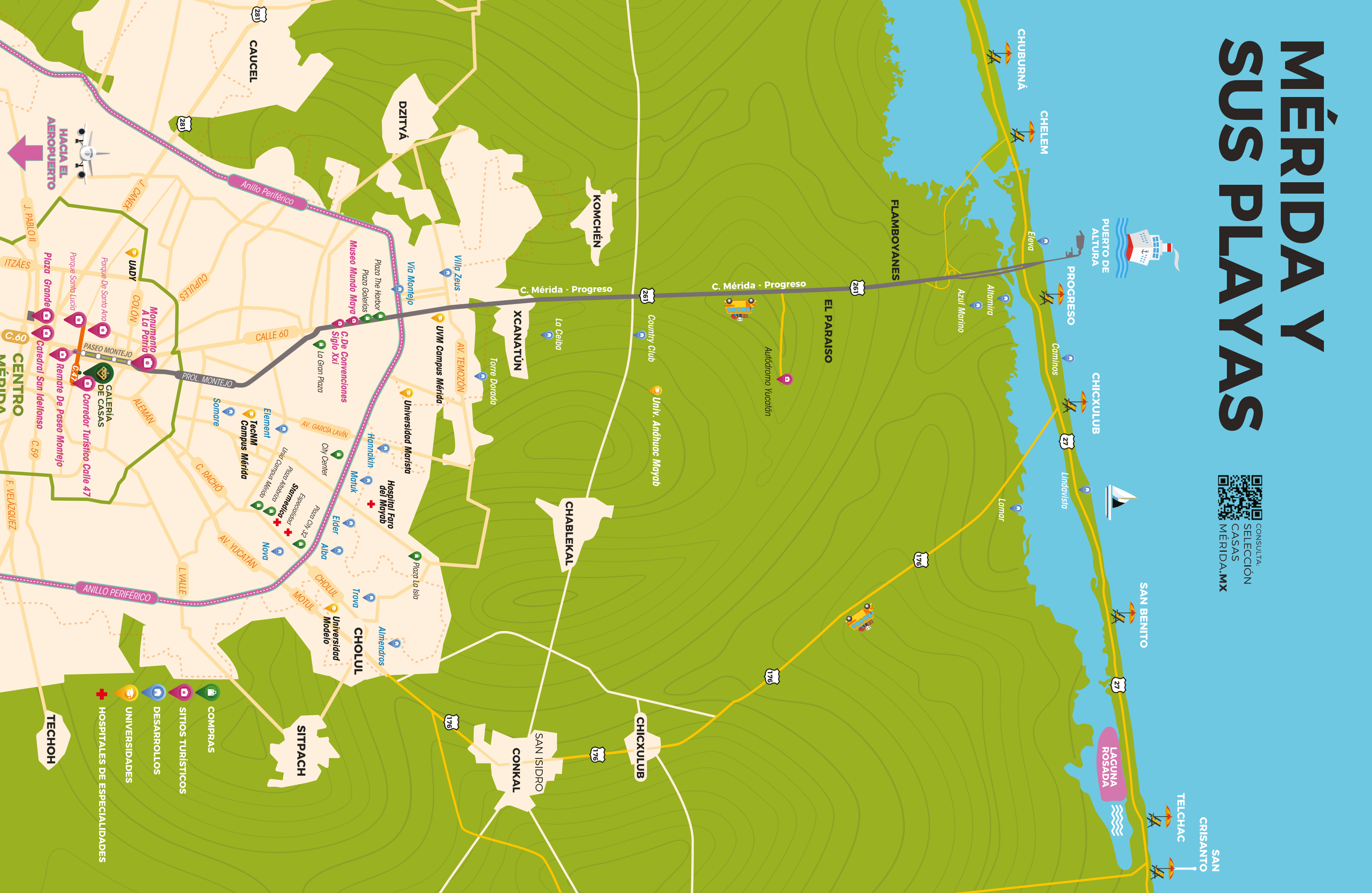

GALERÍA DE CASAS MÉRIDA



Corredor Turístico 47 Num. 459, Col. Centro, Tel: 52 (999) 236 1010

Todo en un solo Lugar

WWW.GALERIADECASASMERIDA.MX